

100% Jelle Jellema

Femela NL-24-8622045

Crescator/Grower: Roman Claudiu

Culoare/Color: Albastru

Culoare Ochi/Eye Color: Galben

Categorie/Category: Maraton

'' 100% Jelle Jellema ''

Nepoata '' Nirvana ''
6 National St. Vincent 2008
11 National Bergerac 2008
12 NPO Periqueux 2006

Voiajor.net



NL 2024-8622045 F
www.voiajor.net

Roman Claudiu
Sibiu - Romania

NL-08-2027327 C

ZOON NIRVANA

JELLE JELLEMA

solzat

===DNA CERTIFIED===

vader van
-13nat Perpignan 2012
-4nat ZLU Narbonne 2010-2013
neef KLEINE JADE
1int BARCELONA 2014
son NIRVANA
6nat StVincent 2008
11nat Bergerac 2008
12NPO Perigeux 2006
24nat Bergerac 2006
44nat bergerac 2005
59nat StVincent 2007
69nat Bergerac 2007
71NPO Ruffec 2004
84 NPO Limoges 2006
399nat Ruffec 2006
son NINTE
20nat StVincent

pedigree for pigeon:

NL-24-8622045

ROMAN CLAUDIU

albastru

RO-21-309995 H

ROMAN CLAUDIU

albastru

NL-03-1708642 C

NIRVANA

Jelle JELLEMA

solzat

6nat StVincent 2008
11nat Bergerac 2008
12NPO Perigeux 2006
24nat Bergerac 2006
44nat bergerac 2005
59nat StVincent 2007
69nat Bergerac 2007
71NPO Ruffec 2004

NL-05-1915780 H

NINTE

Jelle JELLEMA

albastru

20nat StVincent
26nat Munchen 2006
34 NPO Limoges 2007
65nat Ruffec 2006
188nat StVincent 2008
475nat Bergerac 2008
zus DIRKE vader KLEINE JADE 1int Barcelona 2014

NL-12-1185011 C

INTEELT ORION

Jelle JELLEMA

albastru

===DNA CERTIFIED===

INTEELT ORION
6 Bergerac 4588p
7 St. Vincent 1373p
48 Ruffec 5132p
51 Ruffec 3570p
79 Ruffec 4133p
129 Ruffec 1936p

NL-18-1506611 H

INTEELT MISS GIJS.

JELLE JELLEMA

albastru

===DNA CERTIFIED===

INTEELT MISS GIJSJE 898
MISS GIJSJE 898 is the
(gr)father of:
ROOS, winner of 3 National
Barcelona 2016
SILVIA, 1 Acepigeon
Fondunie 2000

NL-01-1110401 C

ORION

Jelle JELLEMA

solzat

NL-01-1110452 H

MIRNA

Jelle JELLEMA

NL-97-2229689 C

BERGERAC DOFFER

Jelle JELLEMA

solzat

NL-99-5974843 H

BLAUWE DAME

Jelle JELLEMA

albastru

NL-07-1187514 C

son ORION

Jelle JELLEMA

solzat

NL-09-1653603 H

d ORION / MIRNA

Jelle JELLEMA

albastru stropit

NL-17-1732604 C

zoon ROMEE

Jelle JELLEMA

solzat

NL-10-1221897 H

MISS GIJSJE 897

Arjan Beens

argintiu

NL-98-1364798 C

ZWART GOUD

Akkermans K.

NL-94-2205602 H

DE 02

NL-97-2229689 C

BERGERAC DOFFER

Jelle JELLEMA

NL-99-5974843 H

BLAUWE DAME

Jelle JELLEMA

NL-91-5117502 C

NL-89-2207655 H

NL-97-5704284 C

NL-96-2593861 H

NL-01-1110401 C

ORION

Jelle JELLEMA

NL-03-1809016 H

kleindochter ORHAN

GEBR. BRUGEMANN

NL-01-1110401 C

ORION

Jelle JELLEMA

NL-01-1110452 H

MIRNA

Jelle JELLEMA

NL-10-1221898 C

MISS GIJSJE 898

Jelle JELLEMA

NL-10-1221795 H

ROMEE

Jelle JELLEMA

NL-08-2075863 C

De 863

Arjan Beens

NL-08-2075874 H

OLYMPIC MISS GIJSJE

Arjan Beens



NL12-1185011

© GPS-AUCTIONS.COM / PIGEONPIXELS.COM



GPS-AUCTIONS

DUPLICAAT-EIGENDOMSBEWIJS

voor de ring:

NL 12 1185011

Datum van
uitreiking: 09-10-2012

NL 07-1187514 M

zoon Orion
Jellema, J
Kras
51e Nat Orange '11
108e Nat Perigueux '10
172e Nat St Vincent '12
227e Nat. Cahors '11
292e NPO Limoges '10
336e Nat Bordeaux '10

NL 12-1185011 M

Jellema, J
Blauw

NL 09-1653603 V

Jellema, J

10e Nat Orange '11
125e Nat St Vincent '12
294e NPO Limoges '10
314e Nat Cahors '10
344e Nat Cahors '12

NL 01-1110401 M

Orion
Jellema, J.
winner of a.o.:
Bergerac 6/4588
St.Vincent 7/1373
Ruffec 48/5132
Ruffec 51/3570
Ruffec 79/4133
Ruffec 129/1936
St.Vincent 166/1334
Brive 275/1894
Bergerac 295/2898

NL 03-1809016 V

Kleindochter Orhan
Gebr. Brugemann
Kraswitpen
moeder van:
33e Nat Orange '12
45e Nat Bergerac '07
51e Nat Orange '11
55e Nat. Ruffec '06
61e Nat St Vincent '07
63e NPO Perigueux '06
92e Nat Barcelona '09
93e Nat. Orange '10
169e Nat Limoges '12

NL 01-1110401 M

Orion
Jellema, J.
winner of a.o.:
Bergerac 6/4588
St.Vincent 7/1373
Ruffec 48/5132
Ruffec 51/3570
Ruffec 79/4133
Ruffec 129/1936
St.Vincent 166/1334
Brive 275/1894
Bergerac 295/2898

NL 01-1110452 V

Mirna
Jellema, J.
winner of a.o.:
St.Vincent 20/1334
Brive 52/1894
Ruffec 76/1936

* mother to a.o.:

St.Vincent 3/1351
St.Vincent 6/1348
Orange 10/1804
Bergerac 11/3426
Perigueux 12/1608

NL 98-1364798 M

Zwart Goud
K. Akkermans
* father to:
Ruffec 1/3285
Ruffec 2/2234

NL 94-2205602 V

De 02
30e Nat St Vincent '98
Moeder van:
1e NPO Ruffec '03
6e Nat Bergerac '04

NL 94-1170469 M

De Jonge Barcelona
Gebr. Brugemann

NL 96-1516281 V

Brugemann x Derksen

NL 98-1364798 M

Zwart Goud
K. Akkermans
* father to:
Ruffec 1/3285
Ruffec 2/2234

NL 94-2205602 V

De 02
30e Nat St Vincent '98
Moeder van:
1e NPO Ruffec '03
6e Nat Bergerac '04

NL 97-2229689 M

De Bergerac-doffer
1e FFC Bergerac '99
5e Nat Bergerac '99
84e Nat Brive '99
Vader van:

NL 99-5974843 V

Blauwe Dame
Vormt Fondkoppel
met Bergerac doffer
moeder van:
11e Nat Bergerac '03

NL 92-9238972 M

vader Zwart Goud
K.v.Dommelen

NL 92-9256049 V

Poeske-duivin
10x Prijs overnacht

NL 88-4210648 M

De Stuntman
Jellema, J

NL 91-5117493 V

Kleine Krasje
Beerda, P.

NL 90-2252883 M

Orhan
Gebr. Brugemann

NL 91-1922630 V

Myra
Gebr. Brugemann

NL 95-1178951 M

Kleinzoon Orhan
Brugemann x Westerhu

NL 95-5587931 V

Dochter Shanice
Gebr. Brugemann

NL 92-9238972 M

vader Zwart Goud
K.v.Dommelen

NL 92-9256049 V

Poeske-duivin
10x Prijs overnacht

NL 88-4210648 M

De Stuntman
Jellema, J

NL 91-5117493 V

Kleine Krasje
Beerda, P.

NL 91-5117502 M

De Donkere Kweker
Vader van oa:

NL 89-2207655 V

Kweekduivin
Moeder van oa:

NL 97-5704284 M

Jellema, J

NL 96-2593861 V

43e Nat Bergerac '98
55e Nat St Vincent '00

J. Jellema

Rijssensestraat 373
7441 AG Nijverdal
Tel.: 06-46034235
info@jellejellema.nl

"Dochter Miss Gijsje"



♀ NL10-1221897

www.pigeonphotography.nl

Jelle Jellema
Nijverdal

NL10-1221795

'Olympic Romee'

'Inbred Saffier' (dtr Zwart goud) x dtr 'Jackpot'

Winner of: 1. Olympiad winner marathon Budapest 2015

"The best marathon racer in the world" 'PIPA'



Original Jelle Jellema

 DNA
GENDIKA TESTED

NL-18-1506611 F



Roman Claudiu
Strada Sportului nr.22
Sura Mica-Sibiu, Romania
Tel: 0770 710 749
E-mail: rmnclaudiu@yahoo.com



Foto: Dragos Enachescu
Tel: 0743 769 136

Stamkaart Postduif: NL 08-2027327

NL 03-1708642 M
 Nirvana
 Jellema, J.
 Kras
 6e Nat StVincent '08
 11e Nat Bergerac '08
 12e NPO Perigueux'06
 24e Nat. Bergerac '06
 44e Nat Bergerac'05
 59e Nat StVincent'07
 69e Nat Bergerac '07
 71e NPO Ruffec '04
 84e NPO Limoges '06
 399e Nat. Ruffec '06

NL 01-1110401 M
 Orion
 Jellema, J.
 Vetkras
 6e Nat Bergerac '04
 7e Nat StVincent'06
 48e Nat Ruffec'02
 51e Nat Ruffec '06
 79e Nat Ruffec '05
 129e NPO Ruffec '03
 166e NatStVincent'04
 275e NPO Brive '05
 295e Nat Bergerac'03
 Vader van:

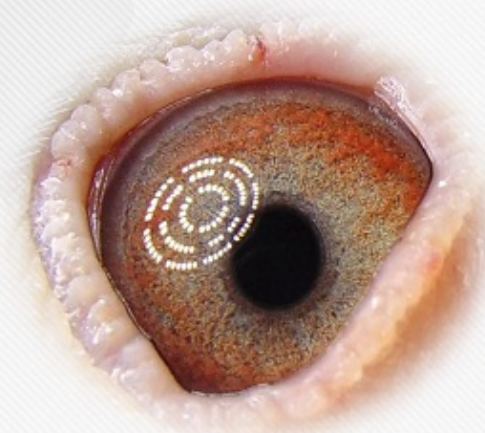
NL 98-1364798 M
 Zwart Goud
 K. Akkermans
 vader van:
 1e NPO Ruffec '03
 2e NPO Ruffec '04

NL 92-9238972 M
 K.v.Dommelen
NL 92-9256049 V
 Poeske-duivin
 10x Prijs overnacht

NL 94-2205602 V
 De 02
 30e Nat StVincent'98
 Moeder van:
 1e NPO Ruffec '03
 6e Nat Bergerac '04

NL 88-4210648 M
 De Stuntman
 Basisdoffer van
NL 91-5117493 V
 Kleine Krasje
 Beerda, P.

NL 01-1110452 V
 Mirna
 Jellema, J.
 20e Nat.StVincent'04
 52e NPO Brive '05
 76e NPO Ruffec '03
 168e Int. Ruffec'02
 839e Nat Ruffec '04
 877e Nat Ruffec '05
 Samen met Orion is
 ze moeder van:
 6e Nat StVincent '08
 11e Nat Bergerac '08
 12e NPO Perigueux'06

NL 97-2229689 M
 De Bergerac-doffer
 1e FFC Bergerac '99
 5e Nat Bergerac '99
 84e Nat Brive '99
 Vader van:

NL 91-5117502 M
 De Donkere Kweker
 Vader van oa:
NL 89-2207655 V
 Kweekduivin
 Moeder van oa:

NL 08-2027327
 Jellema, J
 Kras

NL 99-5974843 V
 Blaauwe Dame
 Vormt Fondkoppel
 met Bergerac doffer
 moeder van:
 11e Nat Bergerac '03

NL 97-5704284 M
 Jellema, J
NL 96-2593861 V
 43e Nat Bergerac '98
 55e Nat StVincent'00



NL 97-2229689 M
 De Bergerac-doffer
 1e FFC Bergerac '99
 5e Nat Bergerac '99
 84e Nat Brive '99
 Vader van:
 11e Nat Bergerac'03
 15e Nat Limoges '08
 20e Nat Pau '07
 20eNat St.Vincent'04
 24e NPO Brive '03
 26e Nat. Bergerac '06
 26e NPO Ruffec '04
 27e Nat StVincent'06

NL 91-5117502 M
 De Donkere Kweker
 Vader van oa:
 1e FFC Bergerac '99
 5e Nat Bergerac '99
 12e NPO Brive '02

NL 84-2148690 M
 De 90
 Beerda, P.
NL 90-4223297 V
 Jonge Asduif
 Beerda, P.

NL 05-1915780 V
 Ninte
 Jellema, J.
 Blauw
 26e Nat Munchen '06
 34e NPO limoges '07
 65e Nat. Ruffec '06
 188e NatStVincent'08
 475e Nat Bergerac'08

NL 89-2207655 V
 Kweekduivin
 Moeder van oa:
 1e FFC Bergerac '99
 5e Nat Bergerac '99

NL 88-4210648 M
 De Stuntman
 Basisdoffer van
NL 86-1898322 V
 De 22
 Jellema, J.

NL 99-5974843 V
 Blaauwe Dame
 Vormt Fondkoppel
 met Bergerac doffer
 moeder van:
 11e Nat Bergerac '03
 20e Nat Pau '07
 20eNat St.Vincent'04
 24e NPO Brive '03
 25e NPO Ruffec '04
 26e Nat. Bergerac '06
 26e NPO Ruffec '04
 27e Nat StVincent'06
 28e Nat Bergerac'05

NL 97-5704284 M
 Jellema, J
 Kras
 Vader van:
 Blaauwe Dame

NL 93-1745165 M
 De Professor
 12e Nat Ruffec '97
NL 93-9347647 V
 Oude Akkermans
 29e Nat Ruffec '97

NL 96-2593861 V
 43e Nat Bergerac '98
 55e Nat StVincent'00
 88e NPO Brive '99
 116e NPO Brive '00
 219e NPO Limoges '98

NL 92-2799520 M
 De Amsterdamer
 7e NPO Limoges '95
NL 92-2799528 V
 17eNat StVincent '95
 65e NPO Brive '94

J. Jellema
 Pepergaweg 72
 8395 PE Steggerda
 Tel.: 0561-441478
 info@jellejellema.nl