

Nepoata 1 Ace Cock Extrem L.D.

Femela DV-24-6565 - 1756

Crescator/Grower: Ernst & ShoneCuloare Ochi/Eye Color: Alb

Culoare/Color: Solzat

Categorie/Category: Maraton

'' Nepoata 1 Ace Cock Extrem L.D ''

Nepoata '' 1254 ''

1 Ace Cock Extrem Long Distance 2020

2 Prov. Narbonne 2020

3 National Narbonne 2020

Voiajor.net



DV 6565-24-1756 F
www.voiajor.net

Ernst & Sohne
Germania

Ernst & Söhne

Hauptstraße 26 • 66484 Winterbach
0177-5679344 • ernst-winterbach@myquix.de

06565-20-5 V
Ernst & Söhne
Geh.
Sister: 19-1254
1.Ace Cock Germany
"Extreme Long
Distance".2020
2.prov Narbonne 2020
3.nat Narbonne 2020
24..prov Marseille 2020
28.nat Marseille 2020
Sister:19.580 W
10.ACE Hen 2022
23.nat Perpignan 22
16.pro Perpignan 22
48.nat Barcelona 22
16.prov Barcelona 22
211.nat Barcelona 21
272.int Bordeaux 2020
143..prov Marseille 2020
283.nat Marseille 2020

Stammbaum von Taube:

06565-24-1756
Ernst & Söhne
Dk.Geh.

06565-21-510 W
Geh.
Pigeon is from 2023 but the
Ring is from 2021.
Daughter
3.prov.Barcelona 2023
22.nat.Barcelona 2023
15 prov.Marseille 2022
71.nat.Marseille 2022

D-6565-17-199 V
Lucifer
Ernst & Söhne
Geh.spieß
Father of: 1. Nat. Ace
Cock international races
2020
2.prov Narbonne 2020
3.nat Narbonne 2020
24..prov Marseille 2020
28.nat Marseille 2020
10.ACE Hen 2022
23.nat Perpignan 22
10.pro Perpignan 22

D-6565-17-1605 W
Light
Ernst & Söhne
Mother of:
1.Nat.Ace.Cock 2020
10.ACE Hen 2022
23.nat Perpignan 22
10.pro Perpignan 22
48.nat Barcelona 22
16.prov Barcelona 22
211.nat Barcelona 21
272.int Bordeaux 2020
143..prov Marseille 2020
283.nat Marseille 2020
Daughter of:

IF-0-21-68581 V
Ernst & Söhne
Dk.Geh.
3.prov.Barcelona 2023
22.nat.Barcelona 2023
15 prov.Marseille 2022
71.nat.Marseille 2022

06565-21-431 W
Ernst & Söhne
Geh.

D-6565-15-837 V
Bull
Ernst & Söhne
1.prov.Barcelona 2017
2.nat.Barcelona 2017
19.int Barcelonan 2017

08228-13-1540 W
SG Zoller
2.Int.Narbonne h`14
2.Nat.Narbonne`14
2.prov.Narbonne`17
5.Int.Narbonne Y`14
5 Nat Narbonne h`17

D-6565-16-757 V
Shadow
Ernst & Söhne
1.prov.Barcelona 2018
2.nat.Barcelona 2018
186.nat Agen 2017

D-6565-16-755 W
Bella
Ernst & Söhne
17.prov.Barcelona 2020
28.nat Barcelona 2020
187.nat Perpignan 2019

D-709-16-1589 V
Ernst & Söhne
Son from 1.Ace Hen 2016

D-5098-17-49 W
Ernst & Söhne
Daughter of :
1.prov.Barcelona 2018
2.nat.Barcelona 2018
186.nat Agen 2017
92.nat.Narbonne 2017

D-6565-17-1245 V
Ernst & Söhne
5.prov Barcelona 2020
10.nat Barcelona 2020
238.nat Marseille 2018
101.prov Marseille 2018
173.nat Perninan 2019

06565-19-528 W
Ernst & Zoller

NL-08-1791377 V
Ernesto
J.Lijnders

D-6565-13-1166 W
Püppchen
Ernst & Söhne

NL-12-1597094 V
Batenburg/Brockamp

08228-10-1075 W
Aarden/Golden Pair

D-709-15-1357 V
Zoe
Spang R&A

D-6565-15-436 W
Heike
Ernst & Söhne

D-6565-15-834 V

D-709-11-334 W
Rutz.u.Söhne

D-5532-12-2558 V
Pumpe
H&G Pumpe

D-6565-14-113 W
ACE-Hen
Rutz&Pumpe

D-6565-16-757 V
Shadow
Ernst & Söhne

D-6565-16-755 W
Bella
Ernst & Söhne

D-7505-14-671 V
Sohn IVO
Rutz.u.Söhne

08228-12-137 W
Ernst & Zoller

D-6565-15-358 V
Ernst & Söhne

08228-14-422 W
3.INT.Ace-Pigeon`16

NL-92-1644923

NL-07-1528275

06565-03-304 V

D709-09-0559

NL-10-1666604

NL-11-1721407

06565-03-422 V

08228-06-2852

8036-07-0021 V

8228-13-1716 W

D-709-12-535 V

D-7505-14-672

709-14-0297 V

D-709-09-551 W

0709-03-0991 V

0709-09-0563 W

Results `17

11. nat. Perpignan `17
 43. int. Perpignan `17
 34. nat. Agen `17
 199. int. Agen `17
 185. nat. Marseille `17

Halbsister „14-113 Hen“

1. nat. ACE -HEN `16
 2. nat. Pau `16
 4. nat. St. Vincent `16
 5. int. St. Vincent `16
 215. int. Pau `16
 3. int. ST. Vincent Hen `16

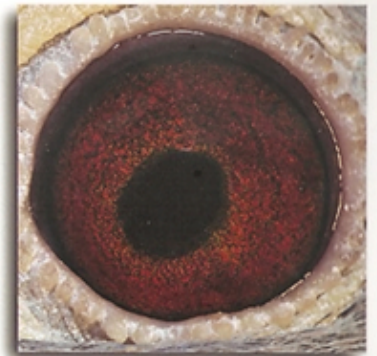
**„Maria“****Ernst & Söhne**

Hauptstr. 26 * 66484 Winterbach
 Tel.: 06337 208821

D 6565-16-703 ♀**D 6565-16-757 ♂****„Shadow“**

1. Prov. Barcelona 2018
 2. Nat. Barcelona 2018
 186. Nat. Agen 2017
 92. Nat. Narbonne 2017

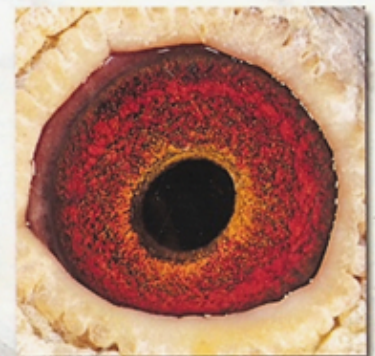
**Ernst & Söhne**

Hauptstr. 26
 66484 Winterbach
 Tel.: 06337-208821
 eMail: ernst-winterbach@myquix.de

D 6565-16-757 ♂

DV 07505-18-775 W „Speedy“

- 2022 -

1. International Pau (Bordeaux)

1. National Pau (Bordeaux)

- 2021 -

51. Prov. Pau

90. National Pau

138. National St. Vincent



Ernst & Söhne

Hauptstr. 26

66484 Winterbach

Tel.: 06337 208821

DV 6565-19-1254 V

„De As“

1e Ace Cock Germany 2020

„Extreme Long Distance“

2. Prov. Narbonne

3. National Narbonne

24. Prov. Marseille

28. National Marseille

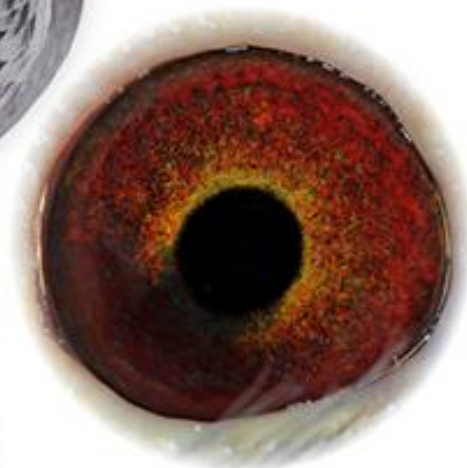

DV 6565-19-1254 V

„De As“

1e Ace Cock Germanny 2020

„Extreme Long Distance“

- 2. Prov. Narbonne
- 3. National Narbonne
- 24. Prov. Marseille
- 28. National Marseille

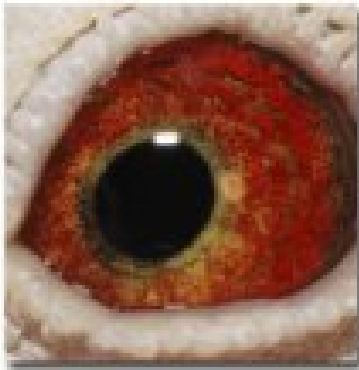
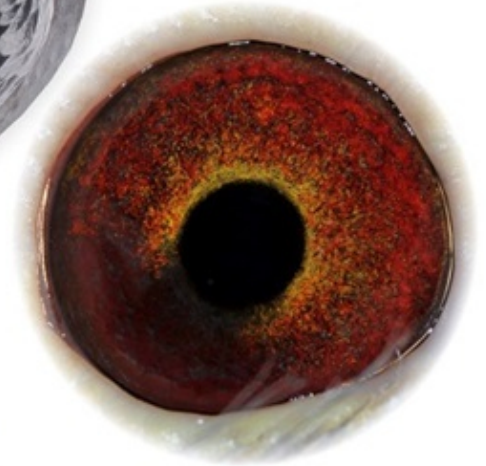

**Tochter
„Goldenes Zuchtpaar“**

- 2008 -

12/10 Preise 879,63 Asp.

Bestes jähriges Weibchen der
RV Zweibrücken

9. bestes Weibchen der RegV.-Flüge

8e La Scuterraine	558 km gg.	616 Tb.
53e regio.	gg.	2 481 Tb.
8e Auxerre	328 km gg.	707 Tb.
17e Bourges	445 km gg.	884 Tb.
26e Arcis	258 km gg.	996 Tb.
30e Bourges	445 km gg.	1 112 Tb.
34e Ruffec	655 km gg.	807 Tb.
37e Auxerre	328 km gg.	857 Tb.
43e Auxerre	328 km gg.	1 353 Tb.

SG ZOLLER U. ERNST



PIPA.be

Pigeon Paradise

0365 07 14 W

Father „15-843 Hen“ : 1. ACE Hen `17
Germany, „Extreme Long Distance“

- 1. prov. Perpignan `17
- 2. nat. Perpignan Hen `17
- 4. nat. Perpignan `17
- 14. inter. Perpignan `17
- 12. nat. Pau Hen `17
- 15. prov. Pau `17
- 27. nat. Pau `17
- 80. inter. Pau `17

Father „13-1201 Hen“ :
1. ACE Hen RegV. `15

- 1. ACE Hen RegV. `15
- 46. ACE-Hen Germany `15 :
13/13 Results, u.a.
- 3. Ruffec 660 km - 411 p.
- 15. Ruffec 660 km - 2.031 p.
- 10. Nevers 415 km - 948 p.
- Father „16-602 Hen“**
- 4. ACE-P. June RV `17
- 5. best Yearling RegV. `17

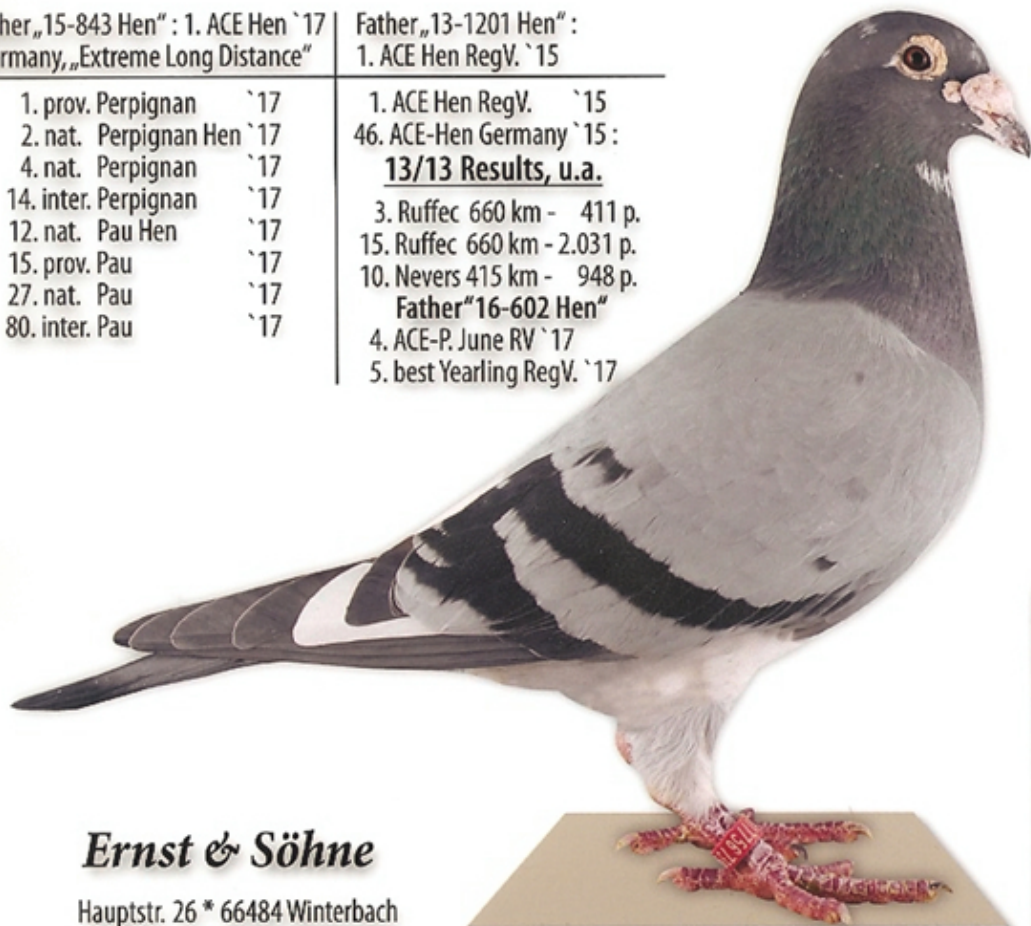

„Hercules“

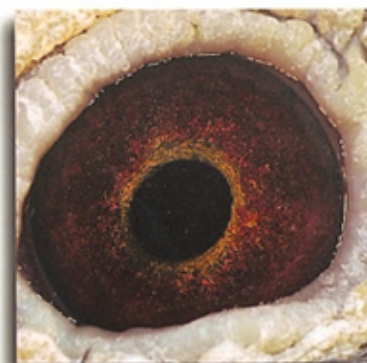

Ernst & Söhne

Hauptstr. 26 * 66484 Winterbach
Tel.: 06337 208821

D 8228-08-1035 ♂

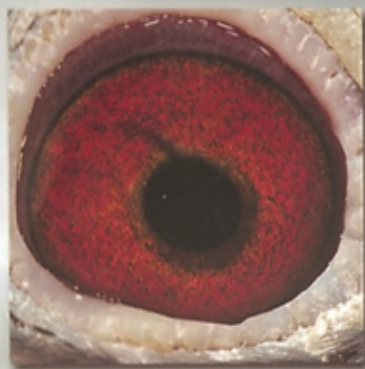

06565 13 1201 W

-2015-

RegV. 550

- 1. As-Weibchen mit
5 Pr. 451,75 Asp.
- 1. Bestes Altweibchen
13 Preise

Ernst + Sohn

Hauptstr. 26
66484 Winterbach

Tel.: 06337-208821
Mobil: 01775673944
eMail: ernst-winterbach@myquix.de

06565 13 1201 W

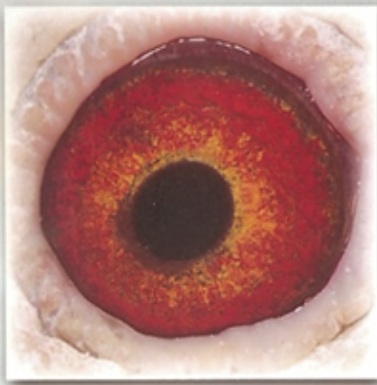

- 2013 -

DV 08228-10-666 ♀

1e Preis national
Perpignan

Auflass: 02.08.2013

Zeit: 7 10

Ankunft: 02.08.2013

Zeit: 17 45 14

Ernst J.

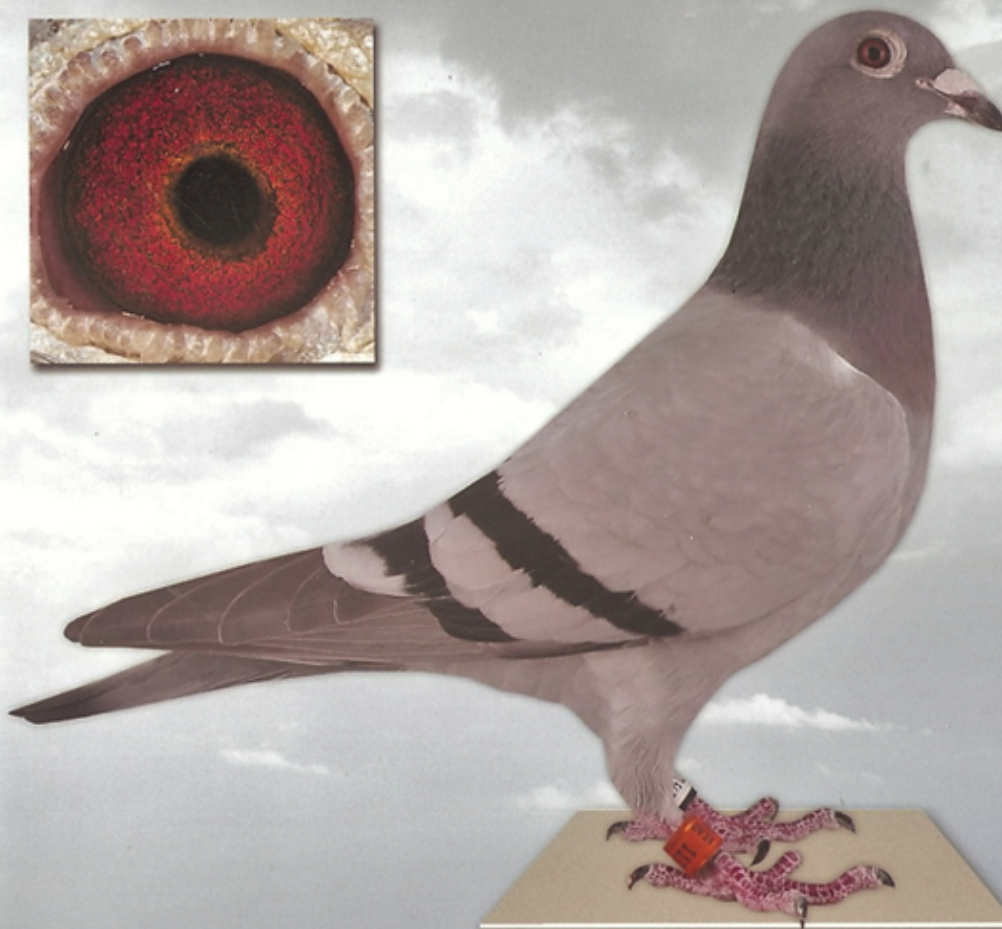
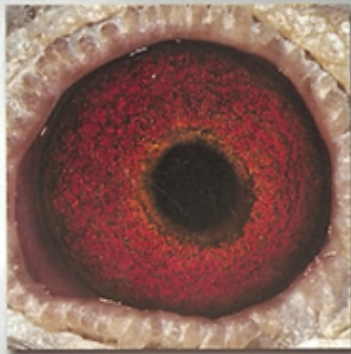

6565 14 113 W

-2016-

1. As-Weibchen
Nationale Weitstrecke

2. Nat. Pau 894,65 km

Ankunft: 21:37:26

4. Nat. St. Vincent 916,846 km

Ankunft: 19:04:56

Ernst + Sohn

Hauptstr. 26

66484 Winterbach

Tel.: 06337-208821

Mobil: 01775673944

eMail: ernst-winterbach@myquix.de

6565 14 113 W

- 2017 -

4. Ace Cock Germany + 31. Ace Cock of Europe

- 7. prov. Barcelona `17
- 14. nat. Barcelona `17
- 111. inter. Barcelona `17
- 7. prov. Perpignan `17
- 13. nat. Perpignan `17
- 172. inter. Perpignan `17
- 89. prov. Carcassone `16
- 171. nat. Carcassone `16
- 264. nat. Barcelona `16
- 74. prov. Marseille `15
- 102. nat. Marseille `15



„LOKI“

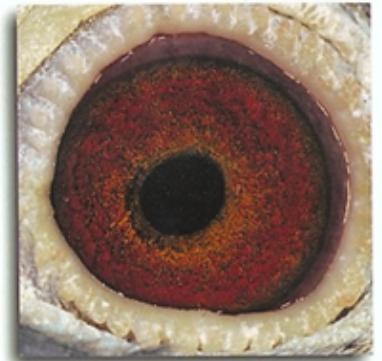

Ernst & Söhne

Hauptstr. 26 * 66484 Winterbach
Tel.: 06337 208821

D 6565-14-147 ♂

Top-Results 2016 / 17

- 1. prov. Barcelona `17
- 2. nat. Barcelona `17
- 19. inter. Barcelona `17
- 41. prov. Perpignan `16
- 79. nat. Perpignan `16
- 84. prov. Marseille `16
- 130. nat. Marseille `16



„Bull“



Ernst & Söhne

Hauptstr. 26 * 66484 Winterbach
Tel.: 06337 208821

D 6565-15-837 ♂

1. ACE Hen 2017

1. ACE Hen Germany „Extreme Long Distance“ + 14. ACE Hen of Europe

- 1. prov. Perpignan `17
- 2. nat. Perpignan Hen `17
- 4. nat. Perpignan `17
- 14. inter. Perpignan `17
- 12. nat. Pau Hen `17
- 15. prov. Pau `17
- 27. nat. Pau `17
- 80. inter. Pau `17

Hlf.-Sister 13-1201 =
1. ACE Hen RegV. `15
46. ACE-Hen Germany `15:
13/13 Results

- u.a. 3. Ruffec 660 km - 411 p.
- 15. Ruffec 660 km - 2.031 p.
- 10. Nevers 415 km - 948 p.

Hlf.-Sister 16-602 =
5. best Hen Yearling RegV. `17

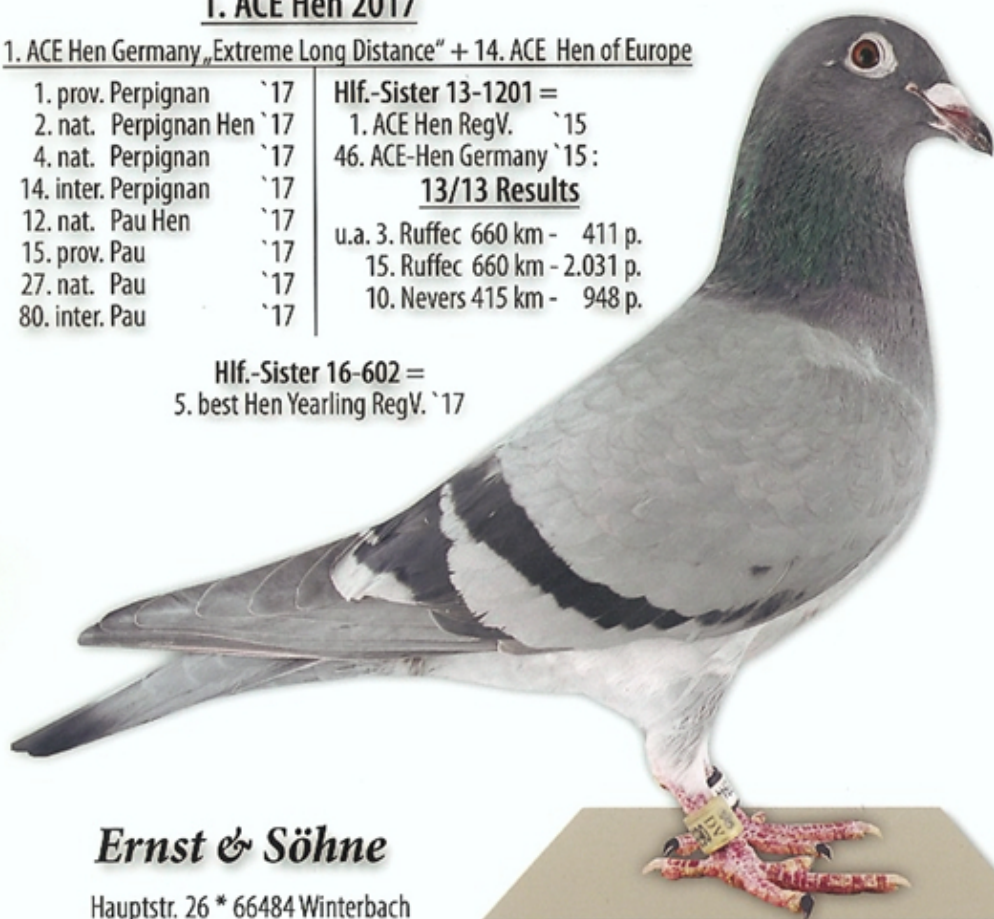

Ernst & Söhne

Hauptstr. 26 * 66484 Winterbach
Tel.: 06337 208821

D 06565-15-843 ♀

DV 6565-16-752 W

„Rosine“

- 2. Prov. Barcelona `20
- 4. National Barcelona `20
- 7. Prov. Barcelona `18
- 22. National Barcelona `18
- 34. Prov. Barcelona `19
- 65. National Barcelona `19



Ernst & Söhne

Hauptstr. 26
66484 Winterbach
Tel.: 06337 208821

D 6565-16-640 ♀

„Good Morning“

Hlf-Sister „15-381 ♀“

1. Prov. Perpignan 2018	10. National Carcassonne	2016
4. National Perpignan 2018	8. National Carcassonne Hen	2016
16. Prov. Marseille 2017	9. Internat. Carcassonne Yerling	2016
29. National Marseille 2017	18. Internat. Carcassonne Hen	2016
17. Prov. Perpignan 2017		
32. National Perpignan 2017		

Ernst & Söhne

Hauptstr. 26
66484 Winterbach

Tel.: 06337-208821
eMail: ernst-winterbach@myquix.de

D 6565-16-640 ♀

