

# Inz. De St. Vincent

Mascul DV-22-04900 - 345

Crescator/Grower: Kipp und Sohne

Culoare/Color: Gut P.A.

Culoare Ochi/Eye Color: Alb

Categorie/Category: Maraton

## "Inz. De St. Vincent"

DE - 4900-22-345

Orig. Kipp und Sohne

father - "De St. Vincent"

1e.National St. Vincent 2014

3e.International St. Vincent 2014 -11388p.

71e.National Marseille 2013

morthor - "Olympic Amy"

2e.Olympiataube cat.I - 2020

Olympiade Oradea 2022



### BREEDING LOFT

Alexandru Huzu & Son

Dorobant 63, Sebes, Alba

+40745107101

[alexandru-huzu.ro](http://alexandru-huzu.ro)

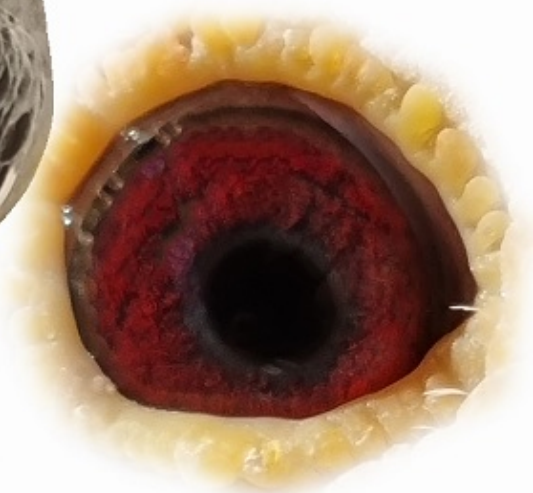

*pigeon photography*

**04900-12-818 V**  
**De St. Vincent**  
**Kipp und Söhne**

1.NATIONAL ST. VINCENT 2014  
12 MINUTEN VORSPRUNG  
3.INT.ST.VINCENT 14 11.388 p.  
71.National Marseille 2013  
5/5 National

Vater von u.a.:  
1.Olympiataube Deutschland  
Kategorie I Weltstrecke 2020  
Olympiade Oradea/Rumänien 22  
1.Internat. As-Taube IGW 2020  
7.int.Marseille 20 8.253 p.  
3.int.Marseille 20 2.540 h.  
4.nat.Marseille 20 2.038 p.  
3.reg.Marseille 20 1.079 p.  
12.int.Bordeaux 20 1.875 p.  
12.nat.Bordeaux 20 1.441 p.  
17.pr. Auxerre 17 1.253 p.  
37.int.Bourges 20 1.918 p.  
58.int.Limoges 20 2.365 p.  
Grossvater von u.a.:  
2.Olympiataube Deutschland  
Kat. C Weltstrecke 2020-2021  
Olympiade Oradea/Rumänien 22  
2.Olympiataube Deutschland  
Kategorie I Weltstrecke 2020  
Olympiade Oradea/Rumänien 22

**04900-22-345 V**  
**Inz. De St. Vincent**  
**Kipp und Söhne**  
**dunkelscheck**

**04900-19-275 W**  
**Olympic Amy**  
**Kipp und Söhne**

2.OLYMPIATAUBE DEUTSCHLAND  
KATEGORIE I WEITSTRECKE 2020  
OLYMPIADE ORADEA/RUMÄNIEN 2022

14.int.Bordeaux 20 1.875 p.  
25.int.Marseille 20 2.540 h.  
121.int.Marseille 20 8.253 p.  
54.int.Limoges 20 1.692 p.  
14.nat.Bordeaux 20 1.441 p.  
45.nat.Marseille 20 2.038 p.  
47.nat.Limoges 20 1.692 p.  
37.Reg.Marseille 20 1.079 p.  
63.Pr. Langres 20 1.035 p.  
155.Pr. Chalou 20 1.662 p.  
Tochter von "1803"  
157.int.Barcelona 12 25.320 p.  
12.nat.Barcelona 12 1.849 p.  
14.pr. Bourges 11 1.528 p.  
25.nat.Barcelona 11 1.921 p.  
380.int.Barcelona 11 26.066 p.  
234.int.Narbonne 11 12.605 p.  
26.nat.Narbonne 11 1.180 p.  
Vater von u.a.:  
1.Nationale As-Taube  
Nationaler Marathon 2019  
1.Internationale As-Taube  
IG Weitstrecke 2018  
2.Olympiataube Deutschland  
Kategorie I Weltstrecke 2020  
Olympiade Oradea/Rumänien 22

**04900-05-2700 V**  
**Rainmakers Son**  
**Kipp und Söhne**

Vater von u.a.:  
3.int.St.Vincent 14 11.388 p.  
1.nat.St.Vincent 14 1.058 p.  
1.Reg.St.Vincent 14 350 p.  
16.Pr. Neufchat. 12 705 p.  
27.Pr. Auxerre 10 1.137 p.  
76.Pr. Limoges 13 1.715 p.  
62.Pr. Argenton 10 1.363 p.  
30.Pr. Langres 10 654 p.  
99.Nat.Barcelona 11 1.921 p.  
71.Nat.Marseille 13 1.331 p.  
84.Pr. Bourges 11 1.528 p.  
37.Reg.Barcelona 11 663 p.  
204.int.Limoges 14 3.196 p.  
91.Pr. Auxerre 11 1.411 p.

**BELG-07-2125232**  
**Dtr. Narbonne-Duivin**  
**Emile Mattered**

Mutter von u.a.:  
3.int.St.Vincent 14 11.388 p.  
1.nat.St.Vincent 14 1.058 p.  
1.reg.St.Vincent 14 350 p.  
5.pr. Auxerre 21 1.493 p.  
25.int.Bourges 16 3.444 p.  
21.nat.Bourges 16 2.296 p.  
9.reg.Perpignan 20 416 p.  
16.pr. Neufchate. 12 705 p.  
84.int.Bourges 18 3.058 p.  
76.reg.Bourges 18 2.621 p.  
74.nat.Bourges 18 2.420 p.  
12.reg.Perpignan 21 319 p.  
321.int.Narbonne 17 8.480 p.  
527.int.Perpignan 21 13.274 p.

**04900-09-1803 V**  
**Broken Arrow**  
**Kipp und Söhne**

157.int.Barcelona 12 25.320 p.  
12.nat.Barcelona 12 1.849 p.  
14.pr. Bourges 11 1.528 p.  
25.nat.Barcelona 11 1.921 p.  
380.int.Barcelona 11 26.066 p.  
234.int.Narbonne 11 12.605 p.  
26.nat.Narbonne 11 1.180 p.  
Vater von u.a.:  
1.Nationale As-Taube  
Nationaler Marathon 2019  
1.Internationale As-Taube  
IG Weitstrecke 2018  
2.Olympiataube Deutschland  
Kategorie I Weltstrecke 2020  
Olympiade Oradea/Rumänien 22

**04900-15-540 W**  
**Vivian**  
**Kipp und Söhne**

Mutter von u.a.:  
2.Olympiataube Deutschland  
Kategorie I Weltstrecke 2020  
Olympiade Oradea/Rumänien 22  
14.int.Bordeaux 20 1.875 p.  
14.nat.Bordeaux 20 1.441 p.  
25.int.Marseille 20 2.540 h.  
121.int.Marseille 20 8.253 p.  
43.nat.Marseille 20 2.038 p.  
54.int.Limoges 20 2.365 p.  
47.nat.Limoges 20 1.692 p.  
Tochter De St.Vincent  
1.national St.Vincent 2014  
3.int.St.Vincent 14 11.388 p.

**05098-91-4470 V**  
**Rainmaker**  
**Kipp und Söhne**

3.nat.Dax 1994 2.645 p.  
16.nat.Pau 1994 1.477 p.  
2.reg.Dax 1994 862 p.  
2.reg.Pau 1994 511 p.

**04900-03-1787 W**  
**Blue Bell**  
**Kipp und Söhne**

Mutter von u.a.:  
4.Pr. Saulieu 08 1.803 p.  
74.int.Barcelona 10 25.750 p.  
58.int.Tarbes 09 12.849 p.

**BELG-04-2298840**  
**De 840**  
**Emile Mattered**

Großvater von u.a.:  
3.int.St.Vincent 14 11.388 p.  
1.nat.St.Vincent 14 1.058 p.  
1.reg.St.Vincent 14 350 p.

**BELG-04-2298832**  
**Narbonne Duivin**  
**Emile Mattered**

1.lok.Narbonne 2006  
561.nat.Narbonne 6.033 p.  
853.int.Narbonne 9.634 p.  
Großmutter von u.a.:

**05098-83-121 V**  
**Emmitt**  
**Kipp und Söhne**

01411-80-548 W  
Donna  
Helmut Böhne

**04900-96-297 V**  
**Obi Wan**  
**Kipp und Söhne**

05098-93-495 W  
Purple Rose

Verband Deutscher  
Brieftaubenzüchter e.V.

Eigentums-Ausweis  
Der Besitzer dieser Karte hat den Verbandsring  
mit nachstehenden Zeichen erhalten:

DV 04900 22 345



**04900-22-345 V**  
**Inz. De St. Vincent**  
**Kipp und Söhne**  
**dunkelscheck**

**04900-19-275 W**  
**Olympic Amy**  
**Kipp und Söhne**

2.OLYMPIATAUBE DEUTSCHLAND  
KATEGORIE I WEITSTRECKE 2020  
OLYMPIADE ORADEA/RUMÄNIEN 2022

14.int.Bordeaux 20 1.875 p.  
25.int.Marseille 20 2.540 h.  
121.int.Marseille 20 8.253 p.  
54.int.Limoges 20 1.692 p.  
14.nat.Bordeaux 20 1.441 p.  
45.nat.Marseille 20 2.038 p.  
47.nat.Limoges 20 1.692 p.  
37.Reg.Marseille 20 1.079 p.  
63.Pr. Langres 20 1.035 p.  
155.Pr. Chalou 20 1.662 p.  
Tochter von "1803"  
157.int.Barcelona 12 25.320 p.  
12.nat.Barcelona 12 1.849 p.  
14.pr. Bourges 11 1.528 p.  
25.nat.Barcelona 11 1.921 p.  
380.int.Barcelona 11 26.066 p.  
234.int.Narbonne 11 12.605 p.  
26.nat.Narbonne 11 1.180 p.  
Vater von u.a.:  
1.Nationale As-Taube  
Nationaler Marathon 2019  
1.Internationale As-Taube  
IG Weitstrecke 2018  
2.Olympiataube Deutschland  
Kategorie I Weltstrecke 2020  
Olympiade Oradea/Rumänien 22

**04900-15-540 W**  
**Vivian**  
**Kipp und Söhne**

Mutter von u.a.:  
2.Olympiataube Deutschland  
Kategorie I Weltstrecke 2020  
Olympiade Oradea/Rumänien 22  
14.int.Bordeaux 20 1.875 p.  
14.nat.Bordeaux 20 1.441 p.  
25.int.Marseille 20 2.540 h.  
121.int.Marseille 20 8.253 p.  
43.nat.Marseille 20 2.038 p.  
54.int.Limoges 20 2.365 p.  
47.nat.Limoges 20 1.692 p.  
Tochter De St.Vincent  
1.national St.Vincent 2014  
3.int.St.Vincent 14 11.388 p.

**03449-05-72 V**  
**De 207-Amidala II.**  
**Bölting / Kipp**

72 ist Vater von u.a.:  
6.int.St.Vincent 16 10.643 p.  
1.pr. Auxerre 17 1.253 p.  
21.int.Narbonne 15 8.447 p.

**NL-06-1577632 W**  
**Int. Stamdoffer 461**  
**Beerda Piter**

Mutter von u.a.:  
1.int.Bourges 16 1.538 h.  
2.int.Bourges 16 1.503 h.  
2.int.Bordeaux 13 1.464 p.

**03449-97-207 V**  
**De 207**  
**W. Bölting**

04900-97-714 W  
Queen Amidala  
Kipp und Söhne

**NL-95-4264244 V**  
**Zoon Late van 88**  
**Beerda Piter**

NL-00-1186286 W  
Kld. 560  
Beerda Piter

**04900-12-818 V**  
**De St. Vincent**  
**Kipp und Söhne**

1.NATIONAL ST. VINCENT 2014  
12 MINUTEN VORSPRUNG  
3.INT.ST.VINCENT 14 11.388 p.

**04900-06-33 W**  
**Melina**  
**Kipp und Söhne**

Nat.+ Int. 8/8 mit u.a.  
17.int.Marseille 08 2.758 h.  
88.int.Marseille 08 13.939 p.  
30.nat.Marseille 08 3.383 p.

**04900-05-2700 V**  
**Rainmakers Son**  
**Kipp und Söhne**

BELG-07-2125232  
Dtr. Narbonne-Duivin  
Emile Mattered

**04900-99-33 V**  
**Hector**  
**Kipp und Söhne**

04900-04-2310 W  
Lady Lisa II.  
Kipp und Söhne